Pequenas mãos farão grandes coisas

Atividade nº8:
SETEMBRO

Modelo de dentadura

País- Continente: **Egito - África**
Técnica: **Corte e modelagem**
Duração: **1 sessão**

Contexto Sócio-Histórico

Nesta fase da infância em que as crianças estão a descobrir o ambiente que as rodeia e o seu próprio corpo, é importante iniciar uma educação em higiene e saúde. Através desta atividade divertida, as crianças vão aprender a escovar os dentes corretamente e a saber como é o interior da boca.

Qual é a origem da escova de dentes?

Já na pré-história, o incómodo de ter restos de comida entre os dentes resolvia-se com galhos, raízes e com as unhas para os tentar remover. Foi a China, no século XV, que inventou a primeira a escova de dentes com cerdas naturais, mas muito antes, os egípcios (3000 A.C.) e os árabes já tinham inventado a pasta de dentes e usavam pequenos galhos com pontas desgastadas para limpar os dentes. Na Europa não chegaram até ao século XVI, através de viajantes e trocas comerciais. A maioria dos jovens europeus com menos de 25 anos não tinha os dentes completos devido a problemas relacionados com a lavagem dos dentes.

Até 1930, não havia escova de dentes, com cerdas plásticas, tal como a conhecemos atualmente.

Passos a seguir:

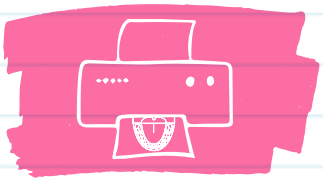

1. Descarregar, imprimir e cortar o modelo de dentadura numa cartolina branca ou numa folha mais grossa para uma maior consistência.

2. Peça aos alunos para modelar uma longa faixa de plasticina cor-de-rosa que vão colocar no espaço do modelo como gengivas. Peça-lhes para fazerem buracos com a ponta de um lápis, nos quais vão colocar cada dente.

3. A seguir devem modelar cada dente de acordo com a sua forma com plasticina branca e vão colocar a sua raiz dentro das gengivas.

4. Após modelarem todos os dentes, vão terminar o seu modelo com a modelagem da língua. Para tal vão usar a plasticina vermelha.

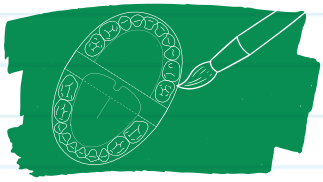

5. Para dar maior consistência ao modelo, cobrir tudo com uma camada de cola branca e esperar até secar, a cola ficará transparente.

6. Já temos o nosso modelo de dentadura!

Materiais:

- **Plasticina** "BIC®Kids" vermelha, branca e cor de rosa
- **Cola** "BIC® White Glue"
- **Tesouras**

Pequenas mãos farão grandes coisas

Atividade nº8:
SETEMBRO

Modelo de dentadura

País- Continente: **Egito - África**
Técnica: **Corte e modelagem**
Duração: **1 sessão**

Vinculação curricular

EDUCAÇÃO PRÉ-ESCOLAR	
LEI-QUADRO DA EDUCAÇÃO PRÉ-ESCOLAR Nº5/97	DECRETO-LEI Nº 17/2016 DE 4 DE ABRIL. LEI-QUADRO DA EDUCAÇÃO
PRINCÍPIOS GERAIS PEDAGÓGICOS	ESTUDO DO MEIO
"Proporcionar a cada criança condições de bem-estar e de segurança, designadamente no âmbito da saúde individual e coletiva." "Desenvolver a expressão e a comunicação através da utilização de linguagens múltiplas como meios de relação, de informação e de sensibilização estética."	BLOCO 1. À DESCOBERTA DE SI MESMO 4. A SAÚDE DO SEU CORPO "Reconhecer e aplicar normas de higiene do corpo (lavar as mãos antes de comer, lavar os dentes...)."

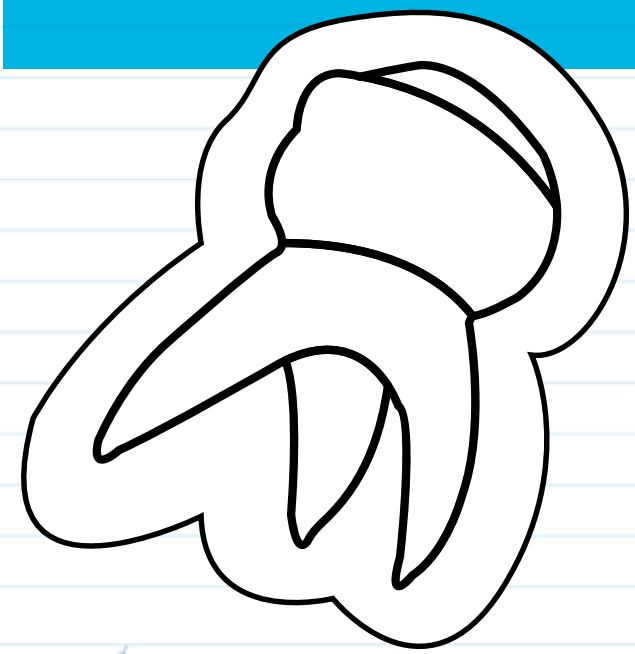

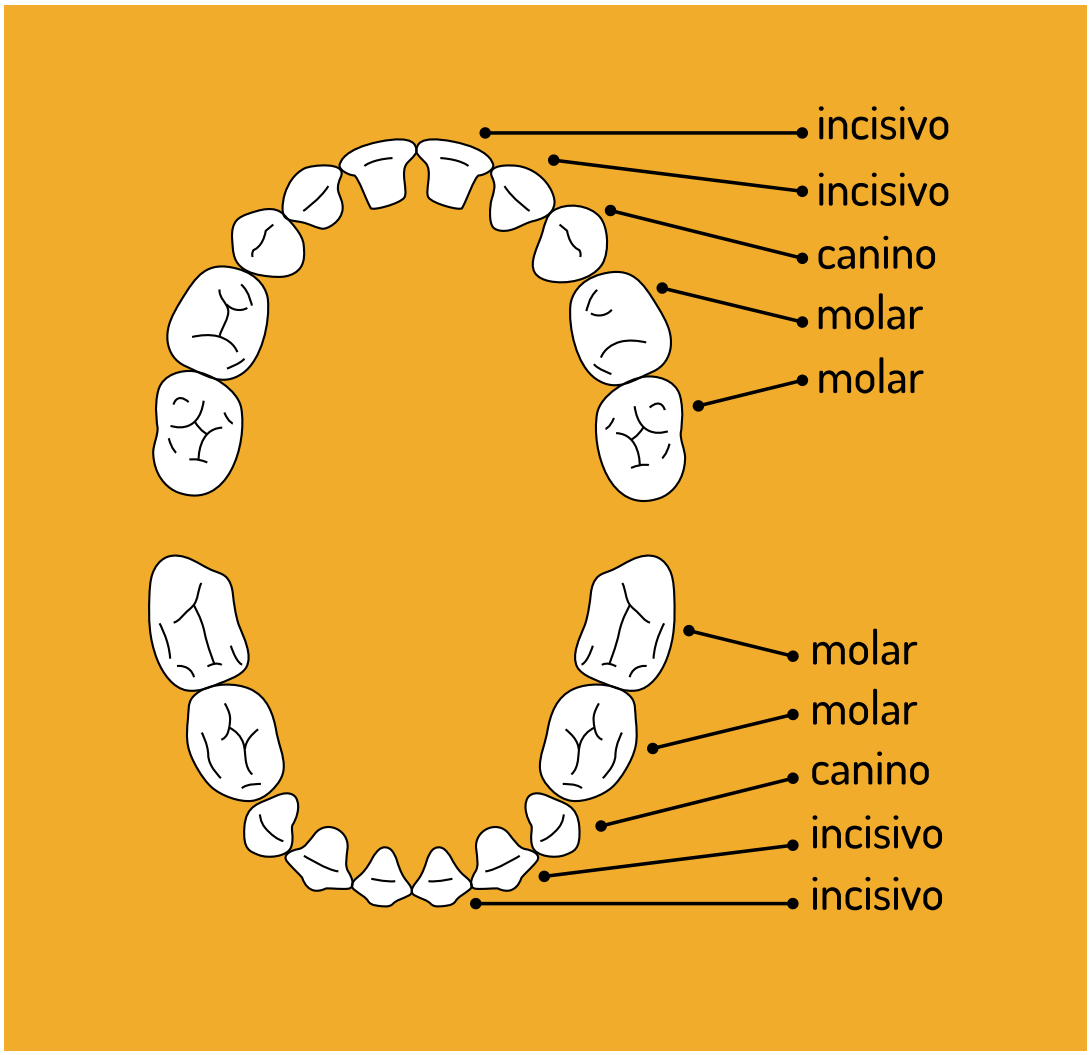
incisivo
incisivo
canino
molar
molar
molar
molar
canino
incisivo
incisivo

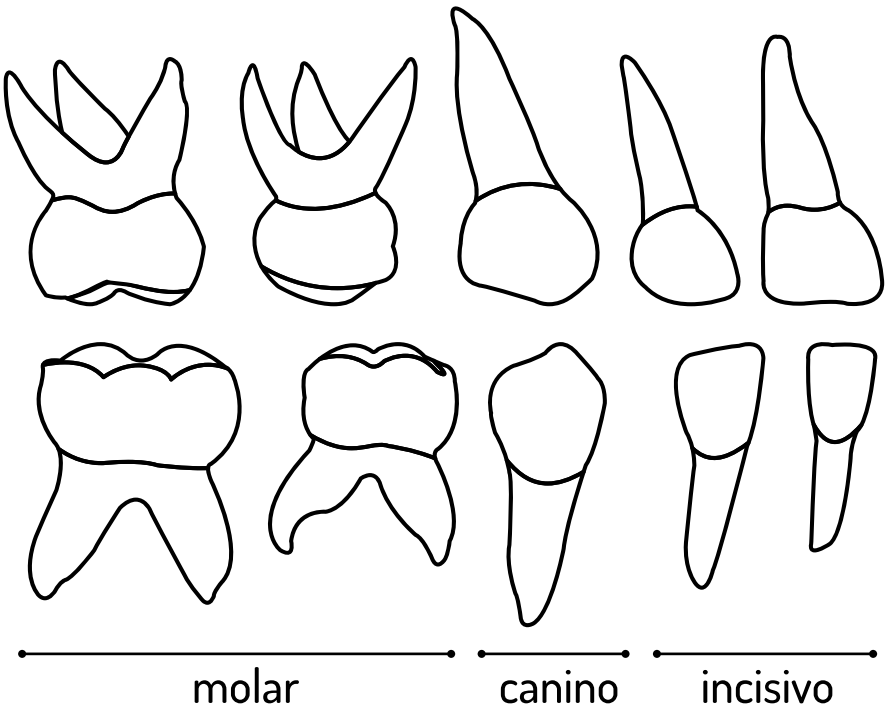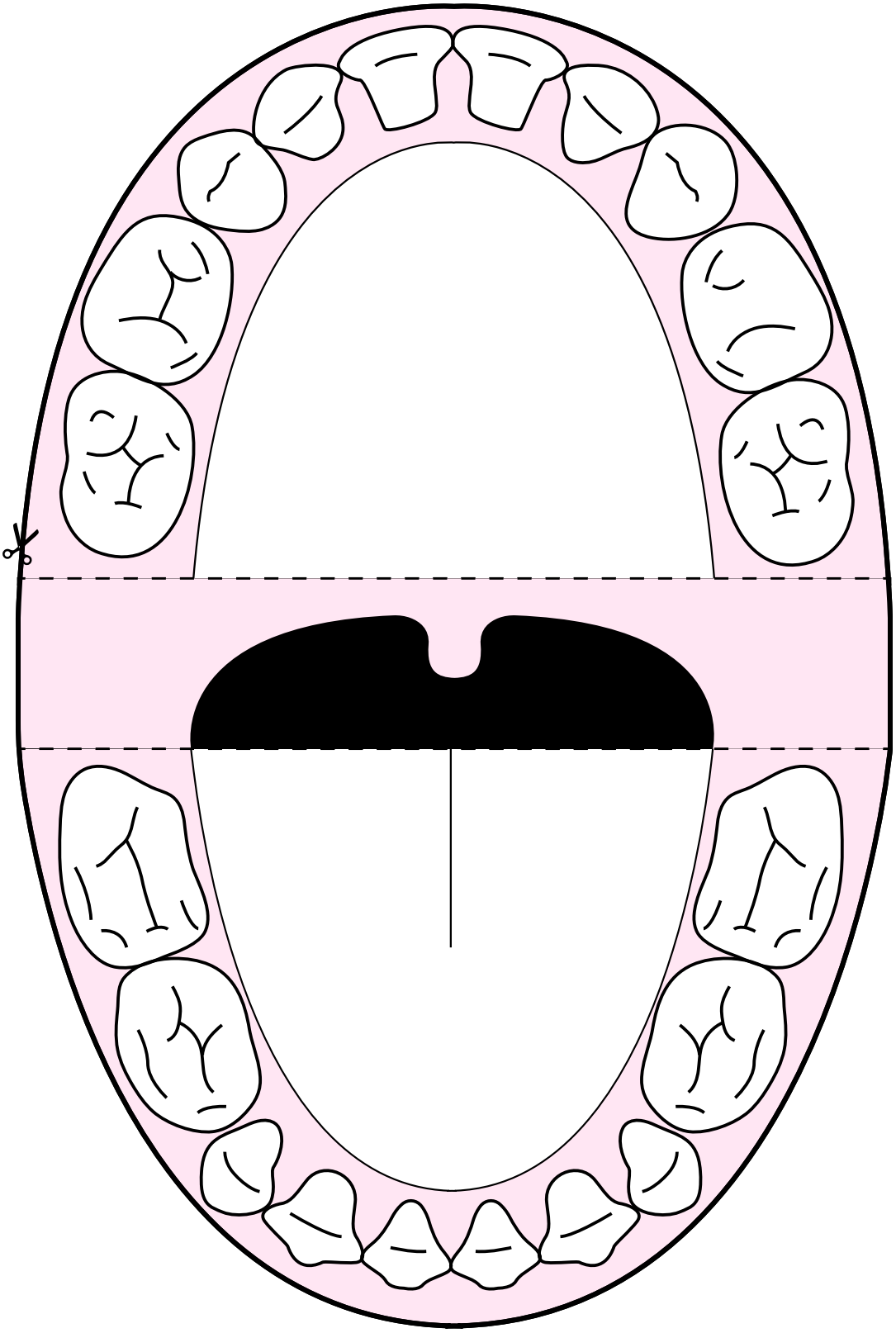
molar
canino
incisivo